

**Progetto: TAKKO FASHION\_PRESENTAZIONE [3881]**

**Cliente: takko fashion**

**del 05/04/2023**

**inizio il 01/01/2023**

# Territorio Analizzato

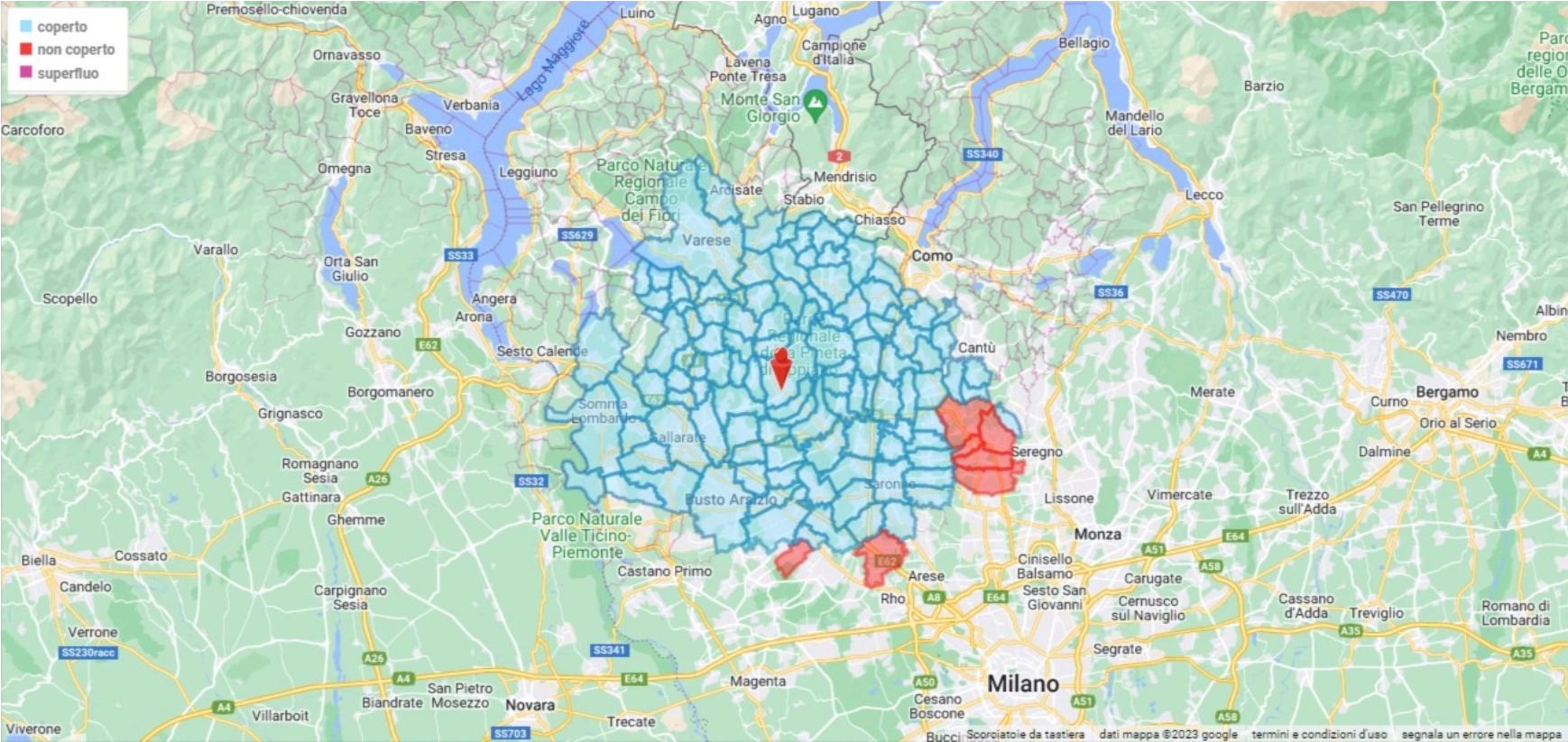

**ottimizzazione campagna: 89,00 %**

n. punti vendita 1

	<b>bacino</b>	<b>extra bacino</b>
comuni nel bacino	120	925
num. comuni bacino pv coperti	119	
popolazione	1.168.042	11.180.561
copertura	1.155.576	
costo per il bacino	11.862,85 €	1.417,15 €

**Riassuntivo per Tipo Mezzo**

tipo mezzo	bacino	n.comuni	copertura	copertura %	costo stimato	n.moduli	ottimizzazione
🚧 affissioni	1.168.042	10	81.009	6,94%	3.758,00	10	100,00%
🎬 cinema	1.168.042	25	338.766	29,00%	2.850,00	4	99,05%
📰 quotidiani	1.168.042	85	776.754	66,50%	1.295,00	2	74,00%
📻 radio	1.168.042	107	910.149	77,92%	1.090,00	3	61,62%
🖨 stampa	1.168.042	69	477.368	40,87%	1.000,00	2	99,99%
📡 stazioni	1.168.042	4	37.711	3,23%	1.400,00	4	100,00%
💬 testate web	1.168.042	112	1.016.065	86,99%	1.887,00	3	66,34%
	<b>1.168.042</b>	<b>120</b>	<b>1.155.576</b>	<b>98,93%</b>	<b>13.280,00</b>	<b>28</b>	<b>89,00 %</b>

## Elenco Mezzi/Moduli selezionati

### ☰ AFFISSIONI [popolazione coperta]

testata	modulo	copertura	cop. %	ottim. %	audience	prezzo €
affissioni ★	cairate	7.687	0,66	100 %	7.687	650,00
affissioni ★	carbonate	2.918	0,25	100 %	2.918	129,00
affissioni ★	fagnano olona	12.350	1,06	100 %	12.350	300,00
affissioni ★	gorla maggiore	4.922	0,42	100 %	4.922	214,00
affissioni ★	gorla minore	8.132	0,70	100 %	8.132	171,00
affissioni ★	locate varesino	4.278	0,37	100 %	4.278	257,00
affissioni ★	mozzate	8.656	0,74	100 %	8.656	343,00
affissioni ★	tradate	18.797	1,61	100 %	18.797	1.522,00
affissioni ★	venegono inferiore	5.980	0,51	100 %	5.980	129,00
affissioni ★	venegono superiore	7.289	0,62	100 %	7.289	43,00
<b>N° Moduli: 10</b>					<b>81.009</b>	<b>3.758,00</b>

### 🎬 CINEMA [spettatori mese]

testata	modulo	copertura	cop. %	ottim. %	audience	prezzo €
cinelandia - busto arsizio	totale testata	136.363	11,67	97 %	15.769	800,00
cinelandia-gallarate	totale testata	149.035	12,76	100 %	18.248	800,00
cinema teatro auditorio giovanni xxiii-cassano magnago ★	totale testata	29.072	2,49	100 %	1.461	450,00
starplex-tradate	totale testata	58.290	4,99	100 %	15.967	800,00
<b>N° Moduli: 4</b>					<b>51.445</b>	<b>2.850,00</b>

### 📰 QUOTIDIANI [lettori]

testata	modulo	copertura	cop. %	ottim. %	audience	prezzo €
La Prealpina	totale testata	776.754	66,50	74 %	55.251	1.070,00
la provincia di varese ★	totale testata	646.273	55,33	73 %	18.950	225,00
<b>N° Moduli: 2</b>					<b>74.201</b>	<b>1.295,00</b>

### 📻 RADIO [contatti giorno medio]

testata	modulo	copertura	cop. %	ottim. %	audience	prezzo €
radio italia anni 60	rete 2: varese - como	881.101	75,43	62 %	26.486	600,00
radio numberone	Rete F (Varese - Como)	881.101	75,43	55 %	15.299	390,00
radiorizzonti ★	totale testata	121.375	10,39	89 %	895	100,00
<b>N° Moduli: 3</b>					<b>42.679</b>	<b>1.090,00</b>

### 📄 STAMPA [lettori]

testata	modulo	copertura	cop. %	ottim. %	audience	prezzo €
giornale di olgiate	totale testata	121.326	10,39	100 %	25.000	400,00
settimana	totale testata	387.050	33,14	100 %	49.995	600,00
<b>N° Moduli: 2</b>					<b>74.995</b>	<b>1.000,00</b>

### 📺 STAZIONI [flusso 14gg]

testata	modulo	copertura	cop. %	ottim. %	audience	prezzo €
stazioni ★	Locate Varesino FNM	4.278	0,37	100 %	19.725	350,00



testata	modulo	copertura	cop. %	ottim. %	audience	prezzo €
stazioni ★	Mozzate FNM	8.656	0,74	100 %	38.466	350,00
stazioni ★	Tradate FNM	18.797	1,61	100 %	88.457	350,00
stazioni ★	Venegono Inferiore FNM	5.980	0,51	100 %	31.545	350,00
<b>N° Moduli: 4</b>					<b>178.193</b>	<b>1.400,00</b>

🗨️ **TESTATE WEB** [impression 14 gg]

testata	modulo	copertura	cop. %	ottim. %	audience	prezzo €
ciaocomo.it ★	totale testata	230.186	19,71	39 %	31.111	479,00
primasaronno.it	totale testata	558.113	47,78	98 %	37.467	154,00
varesenews.it ★	totale testata	646.273	55,33	73 %	1.680.460	1.254,00
<b>N° Moduli: 3</b>					<b>1.749.038</b>	<b>1.887,00</b>

## Istruzioni per la navigazione sul sito

### La schermata che vi si presenta all'ingresso è una fotografia di tutti i bacini/modulo:

- ✓ in azzurro le aree comprese nel bacino/i coperte da almeno un modulo
  - ✓ in rosso le aree del bacino/i non coperte da nessun modulo
  - ✓ in viola le aree non facenti parte nessun bacino ma coperte da almeno un modulo
- per modulo si intende il mezzo e la specifica porzione inserita (es. corriere della sera/edizione milano)*

### In alto sulla sinistra sopra la cartina avete tutti i risultati di massima del mediamix studiato per voi:

- ✓ bacino: è il totale della popolazione residente nei comuni siti nell'area/e di interesse.
- ✓ copertura: è la popolazione del bacino coperta da almeno un modulo.
- ✓ percentuale: la quota di popolazione coperta rispetto al bacino.
- ✓ costo stimato: il costo stimato dei moduli scelti.
- ✓ n° moduli: il numero dei moduli utilizzati per effettuare la copertura.
- ✓ ottimizzazione: la quota della pianificazione che realmente ricade nel bacino. in pratica quanto è ottimizzato l'investimento indicato.

### Come interagire con GM2:

- ✓ potete vedere dove sono i vs PV spostando l'apposito selettore in alto.
- ✓ potete produrre un'immagine dalla mappa che vedete cliccando "stampa".
- ✓ potete vedere la copertura per tipo mezzo o modulo:

I. nella parte sinistra in alto ci sono due linguette , una è punti vendita ed è dove siete posizionati, l'altra è moduli ed è quella su cui dovete spostarvi

II. dalla mappa scompariranno tutti i mezzi e resterà in visualizzazione solo il bacino/i

III. a questo punto potete entrare in ogni mezzo , cliccando sopra , e attivare o tutti i moduli (on/off) oppure attivare singolarmente ciò che desiderate visualizzare . i mezzi con almeno un modulo attivo hanno la pallina di colore verde . la selezione può essere cumulativa di più moduli di mezzi diversi

IV. con questa operazione visualizzate su mappa la distribuzione territoriale dei moduli selezionati e i risultati in alto si aggiornano in base a quanto è attivo

- ✓ se volete visualizzare il bacino di un punto vendita specifico tornate sulla linguetta recante questa scritta e cliccate su quello desiderato . la mappa si focalizzerà nell'area di riferimento **Stampare il report:** cliccando sul apposito tasto in alto verso destra si produrrà un documento di pdf con contenuti tutti i dati del piano nello specifico.

## Credenziali e Contatti

### indirizzo sito

<https://www.targetteritorio.it>

[info@targetteritorio.it](mailto:info@targetteritorio.it)

### UserID e PSW Cliente per accesso dall'Area riservata

Userlogin: takko

Password: yefc5uhj

## Tabella PuntiVendita

### LOMBARDIA

**Tradate (VA)** - Via della Fornace Cortellezzi, 14, 21049 Tradate, VA, Italia - *isocrona: 30 min.*

Bacino	N.Comuni	Copertura	affissioni		radio		quotidiani		cinema		testate web		stampa		stazioni	
			abit.	%	abit.	%	abit.	%	abit.	%	abit.	%	abit.	%		
1.168.042	120	1.016.065	81.009	6,94	910.149	77,92	776.754	66,50	338.766	29,00	1.016.065	86,99	477.368	40,87	37.711	3,23

**Albiolo** CO Lombardia - dist.min. 21 - n. abit: 2.709 - **mezzi:** pr-qu-rd-st-tw  
**Appiano Gentile** CO Lombardia - dist.min. 18 - n. abit: 7.652 - **mezzi:** pr-qu-rd-st-tw  
**Azzate** VA Lombardia - dist.min. 23 - n. abit: 4.613 - **mezzi:** qu-rd-st-tw  
**Beregazzo con Figliaro** CO Lombardia - dist.min. 16 - n. abit: 2.787 - **mezzi:** pr-qu-rd-st-tw  
**Binago** CO Lombardia - dist.min. 18 - n. abit: 4.765 - **mezzi:** pr-qu-rd-st-tw  
**Bodio Lomnago** VA Lombardia - dist.min. 29 - n. abit: 2.212 - **mezzi:** qu-rd-tw  
**Brunello** VA Lombardia - dist.min. 26 - n. abit: 943 - **mezzi:** qu-rd-st-tw  
**Bulgarograsso** CO Lombardia - dist.min. 20 - n. abit: 4.026 - **mezzi:** pr-qu-rd-st-tw  
**Cabiate** CO Lombardia - dist.min. 29 - n. abit: 7.416 - **mezzi:** rd-tw-un  
**Cairate** VA Lombardia - dist.min. 6 - n. abit: 7.687 - **mezzi:** af-ci-pr-qu-rd-st-tw-un  
**Cantello** VA Lombardia - dist.min. 25 - n. abit: 4.750 - **mezzi:** qu-rd-tw  
**Cardano al Campo** VA Lombardia - dist.min. 24 - n. abit: 14.780 - **mezzi:** ci-qu-rd-tw  
**Cardano** VA Lombardia - dist.min. 14 - n. abit: 6.591 - **mezzi:** pr-qu-rd-st-tw  
**Caronno Varesino** VA Lombardia - dist.min. 17 - n. abit: 4.787 - **mezzi:** pr-qu-rd-st-tw  
**Casorate Sempione** VA Lombardia - dist.min. 25 - n. abit: 5.648 - **mezzi:** ci-qu-rd-tw  
**Cassina Rizzardi** CO Lombardia - dist.min. 21 - n. abit: 3.338 - **mezzi:** rd-st-tw  
**Castelnuovo Bozzente** CO Lombardia - dist.min. 13 - n. abit: 911 - **mezzi:** pr-qu-rd-st-tw  
**Castiglione Olona** VA Lombardia - dist.min. 12 - n. abit: 7.635 - **mezzi:** pr-qu-rd-st-tw  
**Cavaria con Premezzo** VA Lombardia - dist.min. 18 - n. abit: 5.692 - **mezzi:** ci-pr-qu-rd-tw  
**Ceremate** CO Lombardia - dist.min. 21 - n. abit: 9.199 - **mezzi:** rd-tw  
**Cesano Maderno** MB Lombardia - dist.min. 28 - n. abit: 38.983 - **mezzi:** un  
**Cislago** VA Lombardia - dist.min. 12 - n. abit: 10.328 - **mezzi:** pr-qu-rd-st-tw  
**Colverde** CO Lombardia - dist.min. 24 - n. abit: 5.403 - **mezzi:** rd-st-tw  
**Cucciago** CO Lombardia - dist.min. 29 - n. abit: 3.456 - **mezzi:** rd-tw  
**Fagnano Olona** VA Lombardia - dist.min. 8 - n. abit: 12.350 - **mezzi:** af-ci-pr-qu-rd-st-tw-un  
**Fenegrò** CO Lombardia - dist.min. 16 - n. abit: 3.180 - **mezzi:** pr-qu-rd-st-tw  
**Figino Sereza** CO Lombardia - dist.min. 26 - n. abit: 5.030 - **mezzi:** rd-tw  
**Gallarate** VA Lombardia - dist.min. 19 - n. abit: 52.787 - **mezzi:** ci-pr-qu-rd-tw  
**Gazzada Schianno** VA Lombardia - dist.min. 22 - n. abit: 4.538 - **mezzi:** qu-rd-st-tw  
**Gorla Maggiore** VA Lombardia - dist.min. 8 - n. abit: 4.922 - **mezzi:** af-ci-pr-qu-rd-st-tw-un  
**Gornate Olona** VA Lombardia - dist.min. 12 - n. abit: 2.161 - **mezzi:** pr-qu-rd-st-tw  
**Guanzate** CO Lombardia - dist.min. 19 - n. abit: 5.816 - **mezzi:** pr-qu-rd-tw  
**Jerago con Orago** VA Lombardia - dist.min. 19 - n. abit: 5.241 - **mezzi:** ci-pr-qu-rd-tw  
**Lazzate** MB Lombardia - dist.min. 21 - n. abit: 7.763 - **mezzi:** st-tw  
**Lentate sul Seveso** MB Lombardia - dist.min. 22 - n. abit: 15.785 - **mezzi:** un  
**Locate Varesino** CO Lombardia - dist.min. 4 - n. abit: 4.278 - **mezzi:** af-ci-pr-qu-rd-st-tw-un  
**Lonate Ceppino** VA Lombardia - dist.min. 7 - n. abit: 5.052 - **mezzi:** ci-pr-qu-rd-st-tw-un  
**Luisago** CO Lombardia - dist.min. 23 - n. abit: 2.738 - **mezzi:** rd-tw  
**Lurate Caccivio** CO Lombardia - dist.min. 20 - n. abit: 9.742 - **mezzi:** qu-rd-st-tw  
**Marnate** VA Lombardia - dist.min. 14 - n. abit: 8.010 - **mezzi:** ci-pr-qu-rd-st-tw  
**Misinto** MB Lombardia - dist.min. 21 - n. abit: 5.588 - **mezzi:** st-tw  
**Morazzone** VA Lombardia - dist.min. 19 - n. abit: 4.255 - **mezzi:** pr-qu-rd-st-tw  
**Novedrate** CO Lombardia - dist.min. 23 - n. abit: 2.860 - **mezzi:** rd-tw  
**Olgiate Comasco** CO Lombardia - dist.min. 18 - n. abit: 11.735 - **mezzi:** pr-qu-rd-st-tw  
**Oltiona di San Mamette** CO Lombardia - dist.min. 17 - n. abit: 2.380 - **mezzi:** pr-qu-rd-st-tw  
**Rescaldina** MI Lombardia - dist.min. 18 - n. abit: 14.057 - **mezzi:** tw  
**Ronago** CO Lombardia - dist.min. 28 - n. abit: 1.646 - **mezzi:** qu-rd-st-tw  
**Rovello Porro** CO Lombardia - dist.min. 20 - n. abit: 6.217 - **mezzi:** pr-qu-rd-st-tw  
**San Vittore Olona** MI Lombardia - dist.min. 25 - n. abit: 8.274 - **mezzi:** tw  
**Senna Comasco** CO Lombardia - dist.min. 28 - n. abit: 3.157 - **mezzi:** rd-tw  
**Solaro** MI Lombardia - dist.min. 28 - n. abit: 13.991 - **mezzi:** rd-st-tw-un

**Albizzate** VA Lombardia - dist.min. 23 - n. abit: 5.203 - **mezzi:** qu-rd-st-tw  
**Arsago Seprio** VA Lombardia - dist.min. 25 - n. abit: 4.806 - **mezzi:** qu-rd-tw  
**Barlassina** MB Lombardia - dist.min. 23 - n. abit: 6.912 - **mezzi:** un  
**Besnate** VA Lombardia - dist.min. 24 - n. abit: 5.475 - **mezzi:** qu-rd-tw  
**Bizzarone** CO Lombardia - dist.min. 26 - n. abit: 1.728 - **mezzi:** qu-rd-st-tw  
**Bregnano** CO Lombardia - dist.min. 22 - n. abit: 6.439 - **mezzi:** rd-tw  
**Buguggiate** VA Lombardia - dist.min. 24 - n. abit: 3.078 - **mezzi:** qu-rd-st-tw  
**Busto Arsizio** VA Lombardia - dist.min. 22 - n. abit: 83.045 - **mezzi:** ci-qu-rd-tw  
**Cadorago** CO Lombardia - dist.min. 23 - n. abit: 7.957 - **mezzi:** rd-tw  
**Canegrate** MI Lombardia - dist.min. 29 - n. abit: 12.466 - **mezzi:** -  
**Carbonate** CO Lombardia - dist.min. 5 - n. abit: 2.918 - **mezzi:** af-ci-pr-qu-rd-st-tw-un  
**Carimate** CO Lombardia - dist.min. 23 - n. abit: 4.416 - **mezzi:** rd-tw  
**Caronno Pertusella** VA Lombardia - dist.min. 29 - n. abit: 18.035 - **mezzi:** qu-rd-st-tw  
**Casnate con Bernate** CO Lombardia - dist.min. 26 - n. abit: 4.990 - **mezzi:** rd-tw  
**Cassano Magnago** VA Lombardia - dist.min. 9 - n. abit: 21.385 - **mezzi:** ci-pr-qu-rd-tw-un  
**Castellanza** VA Lombardia - dist.min. 18 - n. abit: 14.328 - **mezzi:** ci-pr-qu-rd-st-tw  
**Castelseprio** VA Lombardia - dist.min. 11 - n. abit: 1.297 - **mezzi:** pr-qu-rd-st-tw-un  
**Castronno** VA Lombardia - dist.min. 18 - n. abit: 5.042 - **mezzi:** pr-qu-rd-st-tw  
**Ceriano Laghetto** MB Lombardia - dist.min. 26 - n. abit: 6.613 - **mezzi:** rd-st-tw  
**Cerro Maggiore** MI Lombardia - dist.min. 23 - n. abit: 15.021 - **mezzi:** tw  
**Cirimido** CO Lombardia - dist.min. 17 - n. abit: 2.080 - **mezzi:** pr-qu-rd-st-tw  
**Cogliate** MB Lombardia - dist.min. 24 - n. abit: 8.444 - **mezzi:** rd-st-tw  
**Crosio della Valle** VA Lombardia - dist.min. 28 - n. abit: 600 - **mezzi:** qu-rd-tw  
**Daverio** VA Lombardia - dist.min. 28 - n. abit: 3.046 - **mezzi:** qu-rd-tw  
**Faloppio** CO Lombardia - dist.min. 23 - n. abit: 4.795 - **mezzi:** pr-qu-rd-st-tw  
**Ferno** VA Lombardia - dist.min. 27 - n. abit: 6.765 - **mezzi:** ci-qu-rd-tw  
**Fino Mornasco** CO Lombardia - dist.min. 22 - n. abit: 9.803 - **mezzi:** rd-tw  
**Galliate Lombardo** VA Lombardia - dist.min. 28 - n. abit: 989 - **mezzi:** qu-rd-tw  
**Gerenzano** VA Lombardia - dist.min. 17 - n. abit: 10.804 - **mezzi:** pr-qu-rd-st-tw  
**Gorla Minore** VA Lombardia - dist.min. 11 - n. abit: 8.132 - **mezzi:** af-ci-pr-qu-rd-st-tw  
**Grandate** CO Lombardia - dist.min. 27 - n. abit: 2.809 - **mezzi:** rd-tw  
**Induno Olona** VA Lombardia - dist.min. 29 - n. abit: 10.303 - **mezzi:** qu-rd-tw  
**Lainate** MI Lombardia - dist.min. 26 - n. abit: 26.137 - **mezzi:** un  
**Legnano** MI Lombardia - dist.min. 22 - n. abit: 59.855 - **mezzi:** tw  
**Limido Comasco** CO Lombardia - dist.min. 13 - n. abit: 3.860 - **mezzi:** pr-qu-rd-st-tw  
**Lomazzo** CO Lombardia - dist.min. 19 - n. abit: 9.998 - **mezzi:** pr-qu-rd-st-tw  
**Lozza** VA Lombardia - dist.min. 20 - n. abit: 1.225 - **mezzi:** pr-qu-rd-st-tw  
**Lurago Marinone** CO Lombardia - dist.min. 15 - n. abit: 2.570 - **mezzi:** pr-qu-rd-tw  
**Malnate** VA Lombardia - dist.min. 23 - n. abit: 16.391 - **mezzi:** qu-rd-st-tw  
**Meda** MB Lombardia - dist.min. 26 - n. abit: 23.324 - **mezzi:** un  
**Montano Lucino** CO Lombardia - dist.min. 26 - n. abit: 5.287 - **mezzi:** rd-st-tw  
**Mozzate** CO Lombardia - dist.min. 9 - n. abit: 8.656 - **mezzi:** af-ci-pr-qu-rd-st-tw-un  
**Oggiona con Santo Stefano** VA Lombardia - dist.min. 17 - n. abit: 4.308 - **mezzi:** ci-pr-qu-rd-tw  
**Olgiate Olona** VA Lombardia - dist.min. 15 - n. abit: 12.585 - **mezzi:** ci-pr-qu-rd-st-tw  
**Origgio** VA Lombardia - dist.min. 23 - n. abit: 7.909 - **mezzi:** qu-rd-st-tw  
**Rodero** CO Lombardia - dist.min. 28 - n. abit: 1.258 - **mezzi:** qu-rd-st-tw  
**Rovellasca** CO Lombardia - dist.min. 19 - n. abit: 7.971 - **mezzi:** pr-rd-st-tw  
**Samarate** VA Lombardia - dist.min. 22 - n. abit: 16.065 - **mezzi:** ci-qu-rd-tw  
**Saronno** VA Lombardia - dist.min. 26 - n. abit: 38.755 - **mezzi:** qu-rd-st-tw  
**Seveso** MB Lombardia - dist.min. 26 - n. abit: 23.728 - **mezzi:** un  
**Solbiate Arno** VA Lombardia - dist.min. 18 - n. abit: 4.014 - **mezzi:** ci-pr-qu-rd-st-tw



**Solbiate con Cagno** CO Lombardia - dist.min. 23 - n. abit: 4.642 - **mezzi:** pr-qu-rd-st

**Somma Lombardo** VA Lombardia - dist.min. 28 - n. abit: 17.785 - **mezzi:** qu-rd-tw

**Tradate** VA Lombardia - dist.min. - n. abit: 18.797 - **mezzi:** af-ci-pr-qu-rd-st-tw-un

**Uboldo** VA Lombardia - dist.min. 23 - n. abit: 10.607 - **mezzi:** qu-rd-st-tw

**Valmorea** CO Lombardia - dist.min. 24 - n. abit: 2.629 - **mezzi:** pr-qu-rd-st-tw

**Vedano Olona** VA Lombardia - dist.min. 17 - n. abit: 7.328 - **mezzi:** pr-qu-rd-st-tw

**Venegono Superiore** VA Lombardia - dist.min. 11 - n. abit: 7.289 - **mezzi:** af-pr-qu-rd-st-tw

**Vergiate** VA Lombardia - dist.min. 28 - n. abit: 8.641 - **mezzi:** qu-rd-tw

**Villa Guardia** CO Lombardia - dist.min. 24 - n. abit: 7.933 - **mezzi:** rd-st-tw

**Solbiate Olona** VA Lombardia - dist.min. 13 - n. abit: 5.341 - **mezzi:** ci-pr-qu-rd-st-tw

**Sumirago** VA Lombardia - dist.min. 24 - n. abit: 6.014 - **mezzi:** qu-rd-tw

**Turate** CO Lombardia - dist.min. 17 - n. abit: 9.481 - **mezzi:** pr-qu-rd-st-tw

**Uggiate-Trevano** CO Lombardia - dist.min. 24 - n. abit: 4.952 - **mezzi:** pr-qu-rd-st-tw

**Varese** VA Lombardia - dist.min. 28 - n. abit: 79.350 - **mezzi:** qu-rd-tw

**Venegono Inferiore** VA Lombardia - dist.min. 10 - n. abit: 5.980 - **mezzi:** af-ci-pr-qu-rd-st-tw-un

**Veniano** CO Lombardia - dist.min. 16 - n. abit: 3.070 - **mezzi:** pr-qu-rd-tw

**Vertemate con Minoprio** CO Lombardia - dist.min. 25 - n. abit: 4.145 - **mezzi:** rd-tw

**Vizzola Ticino** VA Lombardia - dist.min. 27 - n. abit: 574 - **mezzi:** qu-rd-tw

**legenda mezzi:** addressabletv **ad** , affissioni **af** , centri commerciali **cc** , cinema **ci** , internet dem **id** , programmatic **pr** , quotidiani **qu** , radio **rd** , stampa **st** , stazioni **st** , televisioni **tv** , testate web **tw** , unconventional **un** , web radio **wr**