

Progetto: IO INVESTO_PRESENTAZIONE [3625]

Cliente: io investo

del 31/01/2023

inizio il 01/01/2023

Territorio Analizzato

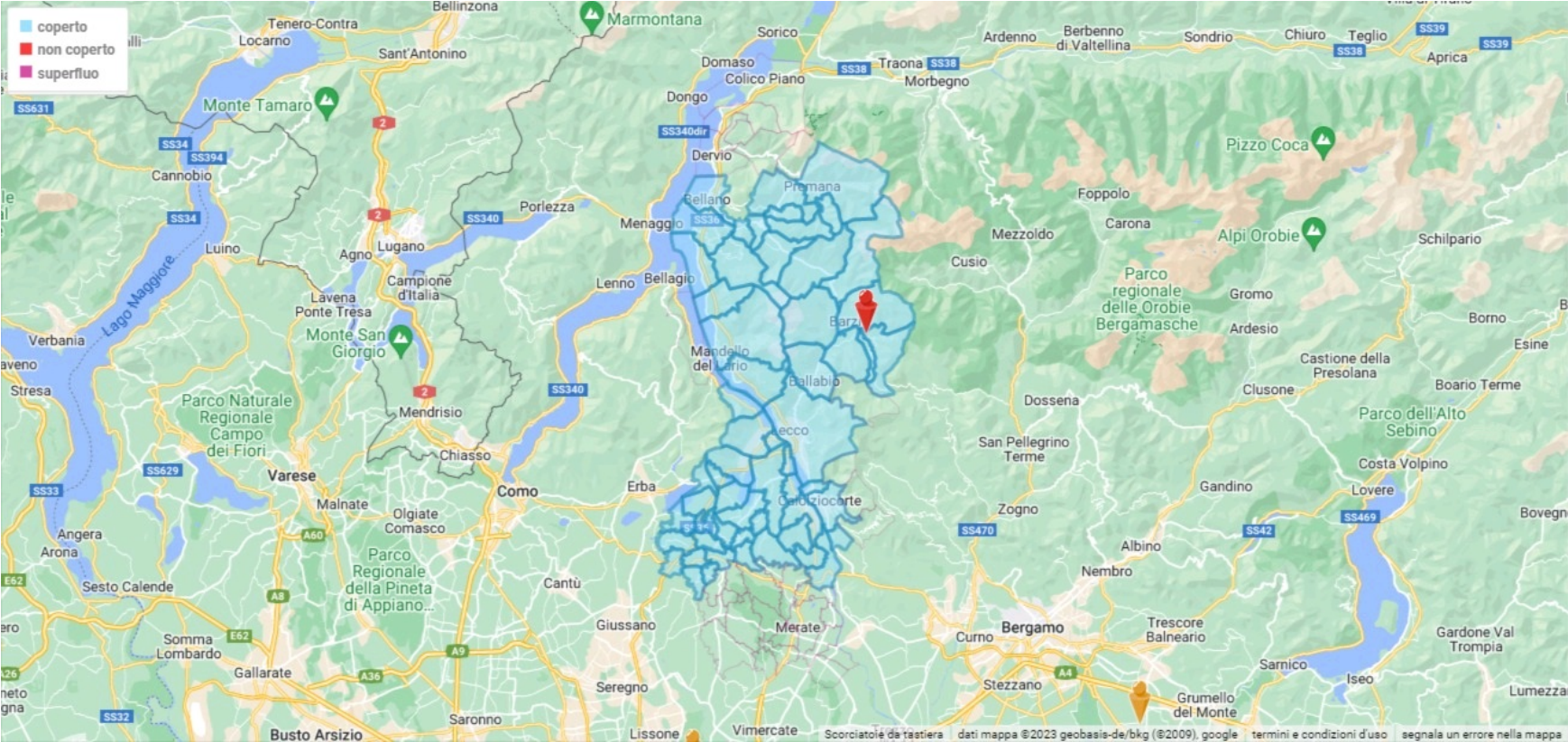









ottimizzazione campagna: 91,00 %

n. punti vendita 1

	bacino	extra bacino
comuni nel bacino	55	618
num. comuni bacino pv coperti	55	
popolazione	214.879	4.898.975
copertura	214.879	
costo per il bacino	5.870,00 €	550,99 €

Riassuntivo per Tipo Mezzo

tipo mezzo	bacino	n.comuni	copertura	copertura %	costo stimato	n.moduli	ottimizzazione
 addressabletv	214.879	55	214.879	100,00%	568,99	1	64,42%
 affissioni	214.879	7	74.313	34,58%	3.602,00	7	100,00%
 centri commerciali	214.879	12	97.029	45,16%	500,00	1	100,00%
 cinema	214.879	4	26.012	12,11%	300,00	1	100,00%
 quotidiani	214.879	55	214.879	100,00%	350,00	1	64,78%
 radio	214.879	55	214.879	100,00%	100,00	1	64,42%
 stampa	214.879	37	162.307	75,53%	500,00	1	90,53%
 televisioni	214.879	55	214.879	100,00%	400,00	1	64,42%
 testate web	214.879	26	132.221	61,53%	100,00	1	100,00%
	214.879	55	214.879	100,00%	6.420,99	15	91,00 %

Elenco Mezzi/Moduli selezionati

📶 **ADDRESABLETV** [popolazione raggiunta dai device]

testata	modulo	copertura	cop. %	ottim. %	audience	prezzo €
p80	lecco	214.879	100,00	64 %	14.662	568,99
		N° Moduli: 1			14.662	568,99

📰 **AFFISSIONI** [popolazione coperta]

testata	modulo	copertura	cop. %	ottim. %	audience	prezzo €
affissioni ★	cortenova	1.155	0,54	100 %	1.155	107,00
affissioni ★	galbiate	8.443	3,93	100 %	8.443	150,00
affissioni ★	lecco	47.454	22,08	100 %	47.454	1.941,00
affissioni ★	malgrate	4.256	1,98	100 %	4.256	418,00
affissioni ★	mandello del lario	10.082	4,69	100 %	10.082	461,00
affissioni ★	pescate	2.182	1,02	100 %	2.182	418,00
affissioni ★	varenna	741	0,34	100 %	741	107,00
		N° Moduli: 7			74.313	3.602,00

🛒 **CENTRI COMMERCIALI** [traffico settimana]

testata	modulo	copertura	cop. %	ottim. %	audience	prezzo €
centro meridiana- lecco ★	totale testata	97.029	45,16	100 %	57.940	500,00
		N° Moduli: 1			57.940	500,00

🎬 **CINEMA** [spettatori mese]

testata	modulo	copertura	cop. %	ottim. %	audience	prezzo €
cinema auditorium-calolziocorte ★	totale testata	26.012	12,11	100 %	1.328	300,00
		N° Moduli: 1			1.328	300,00

📰 **QUOTIDIANI** [lettori]

testata	modulo	copertura	cop. %	ottim. %	audience	prezzo €
la provincia (como-lecco-sondrio)	lecco	218.297	101,59	65 %	19.869	350,00
		N° Moduli: 1			19.869	350,00

📻 **RADIO** [contatti giorno medio]

testata	modulo	copertura	cop. %	ottim. %	audience	prezzo €
radio numberone	Rete M: (Lecco e Provincia)	214.879	100,00	64 %	1.296	100,00
		N° Moduli: 1			1.296	100,00

📄 **STAMPA** [lettori]

testata	modulo	copertura	cop. %	ottim. %	audience	prezzo €
giornale di lecco	totale testata	165.725	77,12	91 %	58.845	500,00
		N° Moduli: 1			58.845	500,00

📺 **TELEVISIONI** [rch]

testata	modulo	copertura	cop. %	ottim. %	audience	prezzo €
unica tv ★	lecco	214.879	100,00	64 %	15.449	400,00

N° Moduli: 1

15.449

400,00

TESTATE WEB [impression 14 gg]

testata	modulo	copertura	cop. %	ottim. %	audience	prezzo €
lecconews.news ★	totale testata	132.221	61,53	100 %	14.084	100,00
		N° Moduli: 1			14.084	100,00

Istruzioni per la navigazione sul sito

La schermata che vi si presenta all'ingresso è una fotografia di tutti i bacini/modulo:

- ✓ in azzurro le aree comprese nel bacino/i coperte da almeno un modulo
 - ✓ in rosso le aree del bacino/i non coperte da nessun modulo
 - ✓ in viola le aree non facenti parte nessun bacino ma coperte da almeno un modulo
- per modulo si intende il mezzo e la specifica porzione inserita (es. corriere della sera/edizione milano)*

In alto sulla sinistra sopra la cartina avete tutti i risultati di massima del mediamix studiato per voi:

- ✓ bacino: è il totale della popolazione residente nei comuni siti nell'area/e di interesse.
- ✓ copertura: è la popolazione del bacino coperta da almeno un modulo.
- ✓ percentuale: la quota di popolazione coperta rispetto al bacino.
- ✓ costo stimato: il costo stimato dei moduli scelti.
- ✓ n° moduli: il numero dei moduli utilizzati per effettuare la copertura.
- ✓ ottimizzazione: la quota della pianificazione che realmente ricade nel bacino. in pratica quanto è ottimizzato l'investimento indicato.

Come interagire con GM2:

- ✓ potete vedere dove sono i vs PV spostando l'apposito selettore in alto.
- ✓ potete produrre un'immagine dalla mappa che vedete cliccando "stampa".
- ✓ potete vedere la copertura per tipo mezzo o modulo:

I. nella parte sinistra in alto ci sono due linguette , una è punti vendita ed è dove siete posizionati, l'altra è moduli ed è quella su cui dovete spostarvi

II. dalla mappa scompariranno tutti i mezzi e resterà in visualizzazione solo il bacino/i

III. a questo punto potete entrare in ogni mezzo , cliccando sopra , e attivare o tutti i moduli (on/off) oppure attivare singolarmente ciò che desiderate visualizzare . i mezzi con almeno un modulo attivo hanno la pallina di colore verde . la selezione può essere cumulativa di più moduli di mezzi diversi

IV. con questa operazione visualizzate su mappa la distribuzione territoriale dei moduli selezionati e i risultati in alto si aggiornano in base a quanto è attivo

- ✓ se volete visualizzare il bacino di un punto vendita specifico tornate sulla linguetta recante questa scritta e cliccate su quello desiderato . la mappa si focalizzerà nell'area di riferimento **Stampare il report:** cliccando sul apposito tasto in alto verso destra si produrrà un documento di pdf con contenuti tutti i dati del piano nello specifico.

Credenziali e Contatti

indirizzo sito

<https://www.affi.cloud>

info@affi.cloud

UserID e PSW Cliente per accesso dall'Area riservata

Userlogin: ioinvesto

Password: 25ewh0dx

Tabella PuntiVendita

LOMBARDIA

Moggio (LC) - Via per Concenedo, 8, Moggio, LC, Italia **Giuseppe Daghetta** - *isocrona: 40 min.*

Bacino	N.Comuni	Copertura	affissioni		radio		quotidiani		televisioni		cinema		testate web		stampa		centri commerciali		adresabletv	
			abit.	%	abit.	%	abit.	%	abit.	%	abit.	%	abit.	%	abit.	%	abit.	%	abit.	%
214.879	55	214.879	74.313	34,58	214.879	100,00	214.879	100,00	214.879	100,00	26.012	12,11	132.221	61,53	162.307	75,53	97.029	45,16	214.879	100,00

Abbadia Lariana LC Lombardia - dist.min. 31 - n. abit: 3.191 - **mezzi:** ad-cc-qu-rd-st-tv
Annone di Brianza LC Lombardia - dist.min. 30 - n. abit: 2.297 - **mezzi:** ad-qu-rd-tv-tw
Barzago LC Lombardia - dist.min. 35 - n. abit: 2.373 - **mezzi:** ad-qu-rd-tv
Bellano LC Lombardia - dist.min. 39 - n. abit: 3.418 - **mezzi:** ad-qu-rd-st-tv
Brivio LC Lombardia - dist.min. 38 - n. abit: 4.466 - **mezzi:** ad-qu-rd-tv-un
Calolziocorte LC Lombardia - dist.min. 31 - n. abit: 13.592 - **mezzi:** ad-ci-qu-rd-st-tv-tw
Cassago Brianza LC Lombardia - dist.min. 37 - n. abit: 4.388 - **mezzi:** ad-qu-rd-tv
Castello di Brianza LC Lombardia - dist.min. 35 - n. abit: 2.601 - **mezzi:** ad-qu-rd-tv
Civate LC Lombardia - dist.min. 27 - n. abit: 3.739 - **mezzi:** ad-cc-qu-rd-st-tv-tw
Cortenova LC Lombardia - dist.min. 19 - n. abit: 1.155 - **mezzi:** ad-af-qu-rd-st-tv-tw
Crandola Valsassina LC Lombardia - dist.min. 29 - n. abit: 272 - **mezzi:** ad-qu-rd-st-tv-tw
Cremeno LC Lombardia - dist.min. 3 - n. abit: 1.649 - **mezzi:** ad-qu-rd-st-tv-tw
Ello LC Lombardia - dist.min. 34 - n. abit: 1.209 - **mezzi:** ad-qu-rd-st-tv
Galbiate LC Lombardia - dist.min. 27 - n. abit: 8.443 - **mezzi:** ad-af-cc-qu-rd-st-tv-tw
Garlate LC Lombardia - dist.min. 27 - n. abit: 2.671 - **mezzi:** ad-cc-ci-qu-rd-st-tv-tw
Lecco LC Lombardia - dist.min. 24 - n. abit: 47.454 - **mezzi:** ad-af-cc-qu-rd-st-tv-tw
Malgrate LC Lombardia - dist.min. 24 - n. abit: 4.256 - **mezzi:** ad-af-cc-qu-rd-st-tv-tw
Margno LC Lombardia - dist.min. 28 - n. abit: 379 - **mezzi:** ad-qu-rd-st-tv-tw
Molteno LC Lombardia - dist.min. 31 - n. abit: 3.548 - **mezzi:** ad-qu-rd-tv-un
Nibionno LC Lombardia - dist.min. 34 - n. abit: 3.660 - **mezzi:** ad-qu-rd-tv-un
Olginate LC Lombardia - dist.min. 28 - n. abit: 6.983 - **mezzi:** ad-cc-ci-qu-rd-st-tv-tw
Pasturo LC Lombardia - dist.min. 10 - n. abit: 1.929 - **mezzi:** ad-qu-rd-st-tv-tw
Pescate LC Lombardia - dist.min. 22 - n. abit: 2.182 - **mezzi:** ad-af-cc-qu-rd-st-tv-tw
Primaluna LC Lombardia - dist.min. 15 - n. abit: 2.256 - **mezzi:** ad-qu-rd-st-tv-tw
Sirone LC Lombardia - dist.min. 33 - n. abit: 2.330 - **mezzi:** ad-qu-rd-tv
Taceno LC Lombardia - dist.min. 23 - n. abit: 539 - **mezzi:** ad-qu-rd-st-tv-tw
Valmadrera LC Lombardia - dist.min. 29 - n. abit: 11.210 - **mezzi:** ad-cc-qu-rd-st-tv-tw
Vercurago LC Lombardia - dist.min. 27 - n. abit: 2.766 - **mezzi:** ad-cc-ci-qu-rd-st-tv-tw

Airuno LC Lombardia - dist.min. 35 - n. abit: 2.794 - **mezzi:** ad-qu-rd-tv-un
Ballabio LC Lombardia - dist.min. 12 - n. abit: 4.149 - **mezzi:** ad-qu-rd-st-tv-tw
Barzio LC Lombardia - dist.min. 4 - n. abit: 1.280 - **mezzi:** ad-qu-rd-st-tv-tw
Bosisio Parini LC Lombardia - dist.min. 31 - n. abit: 3.309 - **mezzi:** ad-qu-rd-tv
Bulciago LC Lombardia - dist.min. 33 - n. abit: 2.895 - **mezzi:** ad-qu-rd-tv-un
Casargo LC Lombardia - dist.min. 31 - n. abit: 841 - **mezzi:** ad-qu-rd-st-tv-tw
Cassina Valsassina LC Lombardia - dist.min. 0 - n. abit: 521 - **mezzi:** ad-qu-rd-st-tv-tw
Cesana Brianza LC Lombardia - dist.min. 28 - n. abit: 2.379 - **mezzi:** ad-cc-qu-rd-tv
Colle Brianza LC Lombardia - dist.min. 36 - n. abit: 1.730 - **mezzi:** ad-qu-rd-tv
Costa Masnaga LC Lombardia - dist.min. 32 - n. abit: 4.761 - **mezzi:** ad-qu-rd-tv-un
Cremella LC Lombardia - dist.min. 38 - n. abit: 1.699 - **mezzi:** ad-qu-rd-tv
Dolzago LC Lombardia - dist.min. 34 - n. abit: 2.531 - **mezzi:** ad-qu-rd-st-tv
Esino Lario LC Lombardia - dist.min. - n. abit: 764 - **mezzi:** ad-qu-rd-st-tv
Garbagnate Monastero LC Lombardia - dist.min. 31 - n. abit: 2.516 - **mezzi:** ad-qu-rd-tv-un
Introbio LC Lombardia - dist.min. 13 - n. abit: 1.931 - **mezzi:** ad-qu-rd-st-tv-tw
Lierna LC Lombardia - dist.min. - n. abit: 2.122 - **mezzi:** ad-qu-rd-st-tv
Mandello del Lario LC Lombardia - dist.min. 35 - n. abit: 10.082 - **mezzi:** ad-af-qu-rd-st-tv
Moggio LC Lombardia - dist.min. 1 - n. abit: 467 - **mezzi:** ad-qu-rd-st-tv-tw
Monte Marengo LC Lombardia - dist.min. 38 - n. abit: 1.866 - **mezzi:** ad-qu-rd-st-tv-un
Oggiono LC Lombardia - dist.min. 33 - n. abit: 9.128 - **mezzi:** ad-qu-rd-st-tv-tw
Parlasco LC Lombardia - dist.min. 26 - n. abit: 132 - **mezzi:** ad-qu-rd-st-tv-tw
Perledo LC Lombardia - dist.min. - n. abit: 878 - **mezzi:** ad-qu-rd-st-tv
Premana LC Lombardia - dist.min. 38 - n. abit: 2.175 - **mezzi:** ad-qu-rd-st-tv
Rogeno LC Lombardia - dist.min. 33 - n. abit: 3.071 - **mezzi:** ad-qu-rd-tv
Suello LC Lombardia - dist.min. 26 - n. abit: 1.755 - **mezzi:** ad-cc-qu-rd-tv
Valgreghentino LC Lombardia - dist.min. 32 - n. abit: 3.406 - **mezzi:** ad-qu-rd-st-tv
Varenna LC Lombardia - dist.min. - n. abit: 741 - **mezzi:** ad-af-qu-rd-st-tv

legenda mezzi: adresabletv **ad** , affissioni **af** , centri commerciali **cc** , cinema **ci** , internet dem **id** , programmatic **pr** , quotidiani **qu** , radio **rd** , stampa **st** , televisioni **tv** , testate web **tw** , unconventional **un**

Altri PV che non partecipano al calcolo in quanto in comuni già compresi nel bacino di altri PV

CALABRIA

88100 Catanzaro (CZ)	Via Brutium, Catanzaro, CZ, Italia	Saverio Rotella
89013 Gioia Tauro (RC)	Via Rosmini, 7, Gioia Tauro, RC, Italia	Letterio Angalò

CAMPANIA

80070 Monte di Procida (NA)	Monte di Procida, NA, Italia	Pugliese Mario
80100 Napoli (NA)	Via Principe di San Nicandro, 80146 Napoli NA, Italia	Roberto Barone
80055 Portici (NA)	Via Gaetano Poli, 80055 Portici, NA, Italia	Fabrizio Natale

EMILIA-ROMAGNA

40100 Bologna (BO)	Bologna, BO, Italia	Torales Alberto
42041 Brescello (RE)	Brescello, RE, Italia	Pini Gianmaria
42014 Castellarano (RE)	Via Radici in Piano, 1, 42014 Castellarano, RE, Italia	Giovanni Raineri
47520 Cesena (FC)	Via Pietro Turchi, 28, Cesena, FC, Italia	Nicola Masala
41037 Mirandola (MO)	Mirandola, MO, Italia	Gambera Sebastiano
29120 Piacenza (PC)	Via Ravenna, Piacenza, PC, Italia	Daniele Apollinaro
47920 Rimini (RN)	Rimini, RN, Italia	Capone Antonio

FRIULI-VENEZIA GIULIA

33020 Amaro (UD)	Amaro, UD, Italia	Rainis Alberto
34100 Trieste (TS)	Via dei Vigneti, 111, Trieste, TS, Italia	Simone Emili
34100 Trieste (TS)	Via Federico Seismit Doda, 6, Trieste, TS, Italia	Daniele Russi

LAZIO

100 Roma (RM)	Piazza Irnerio, Roma, RM, Italia	Andrea Ballantini
100 Roma (RM)	Via del Serafico, Roma, RM, Italia	Simone Murano

LIGURIA

16100 Genova (GE)	Via Francesco Sivori, Genova, GE, Italia	Andrea Frulla
17100 Savona (SV)	Piazza Santa Cecilia, 17100 Savona, SV, Italia	Gianluca Piccinini
LOMBARDIA		
25082 Botticino (BS)	Via Tito Speri, Botticino, BS, Italia	Mauro Ricca
25100 Brescia (BS)	Via Guglielmo Marconi, 43, Brescia, BS, Italia	Andrea Pozzali
25100 Brescia (BS)	Via Lombardia, Brescia, BS, Italia	Riccardo Paitoni Faustinoni
20060 Bussero (MI)	Vicolo Sant'Antonio, 20060 Bussero, MI, Italia	Antonio Falanga
24050 Calcinate (BG)	Calcinate, BG, Italia	Faustini Manuel
20080 Cislano (MI)	Via Vittorio Veneto, 2, Cislano MI, Italia	Alessandro Perna
26013 Crema (CR)	Via Franco Donati, 26013 Crema CR, Italia	Federico Michielotto
20024 Garbagnate Milanese (MI)	Via Milano, 20024 Garbagnate Milanese, MI, Italia	Giorgio Spanu
20100 Milano (MI)	Milano, MI, Italia	Esposito Emanuele
20100 Milano (MI)	Via Antonio Carnevali, 66, Milano, MI, Italia	Luca Chieti
20100 Milano (MI)	Via Bernardino Verro, 17, 20141 Milano, MI, Italia	Federico Limina
20100 Milano (MI)	Viale Fulvio Testi, 20126 Milano, Milano MI, Italia	Filippo Rinaldo
20100 Milano (MI)	Viale Monte Nero, 78, Milano, MI, Italia	Alice Spinetto
20100 Milano (MI)	Viale Monte Nero, 78/80, 20135 Milano MI, Italia	Andrea Donadoni
20100 Milano (MI)	Via Sapri, 20156 Milano MI, Italia	Alessio De Valerio
20900 Monza (MB)	Via Carlo Antonietti, Monza, MB, Italia	Manuel Bellomio
24058 Romano di Lombardia (BG)	Romano di Lombardia, BG, Italia	Pezzetti Gregorio
23037 Tirano (SO)	Via della Repubblica, Tirano, SO, Italia	Davide Merizzi

24047 **Treviglio** (BG) **Via Beato Angelico, 1, Treviglio, BG, Italia** Ivo Monzio Compagnoni

27029 **Vigevano** (PV) **Via Aspromonte, 27029 Vigevano, PV, Italia** Alberto Foldi

MARCHE

60100 **Ancona** (AN) **Ancona, AN, Italia** Elce Fabbretti Giovanni
60100 **Ancona** (AN) **Ancona, AN, Italia** Calone Debora

PIEMONTE

10063 **Perosa Argentina** (TO) **Via Sestriere, 10063 Perosa Argentina, TO, Italia** Dario Damiano

10100 **Torino** (TO) **Torino, TO, Italia** Anselmo Alessandra

PUGLIA

76121 **Barletta** (BT) **Barletta, BT, Italia** Ruggiero Rizzi

70016 **Noicattaro** (BA) **Parco Evoli. Bari, SP57, Parco Scizzo-parchitello, Noicattaro BA** Luca Solitario

SARDEGNA

8048 **Tortoli** (NU) **Via San Gemiliano, 9B, Tortoli, NU, Italia** Gabriele Loi

SICILIA

90010 **Campofelice di Roccella** (PA) **Campofelice di Roccella, PA, Italia** Cannella Gabriele

93015 **Niscemi** (CL) **Via Purgatorio, 65, Niscemi, CL, Italia** Gabriele Liardo

95029 **Viagrande** (CT) **Via Trento, Viagrande, CT, Italia** Paolo Labadie

TOSCANA

51011 **Buggiano** (PT) **Buggiano, PT, Italia** Butelli Dario

50100 **Firenze** (FI) **Firenze, FI, Italia** Appicciafuoco Bernardo
50100 **Firenze** (FI) **Firenze, FI, Italia** Menichelli Cristiano

54100 **Massa** (MS) **Viale Roma, 54100 Massa, MS, Italia** Davide Fabbrocotti

52027 **San Giovanni Valdarno** (AR) **Via XI Febbraio, San Giovanni Valdarno, AR, Italia** Alessandro Uslenghi

57027 **San Vincenzo** (LI) **Via Pitagora, 3, Zona Industriale, San Vincenzo LI, Italia** Luca Marrone

55049 **Viareggio** (LU) **Via Antonio Fratti, Viareggio, LU, Italia** Riccardo Ramacciotti

VENETO

32016 **Alpago** (BL) **Alpago, BL, Italia** Toso Massimo

36030 **Caldogno** (VI) **Via delle Primule, Caldogno, Vicenza, Italia** Giovanni Magrin

31041 **Cornuda** (TV) **Cornuda, TV, Italia** Cremasco Mattia

35042 **Este** (PD) **Via Deserto, 35042 Este, PD, Italia** Orazio Dimartino

37016 **Garda** (VR) **Garda, VR, Italia** D'Aquino Samuele

31040 **Gorgo al Monticano** (TV) **Via Giovanni XXIII, Gorgo al Monticano, Treviso, Italia** Simone Migotto

36060 **Romano d'Ezzelino** (VI) **Via Marze, Romano D'ezzelino, VI, Italia** Leonardo Battocchio

35030 **Rubano** (PD) **Sarmeola Di Rubano, Sarmeola, PD, Italia** Sensi Giacomo

31020 **San Zenone degli Ezzelini** (TV) **Via Corte, 31020 Ca' Rainati, TV, Italia** Filippo Sbrissa

31057 **Silea** (TV) **Silea, TV, Italia** Marcello Romano

31100 **Treviso** (TV) **Vicolo Costante Gris, 1100, Treviso, TV, Italia** Andrea Stancanelli

37069 **Villafranca di Verona** (VR) **Via Volpare, 37069 Volpare di Sotto, VR, Italia** Gabriele Scimone